

Sehr geehrte Sammlerin, sehr geehrter Sammler!

Beiliegend übersenden wir Ihnen unsere neuesten Listen für Markenheftchen und Folienblätter Bund, Teil 1 mit Matrix-Code (Stand: Dezember 2022). Wir können Ihnen mit dieser Liste ein umfangreiches Angebot dieser immer beliebter werdenden Sammelgebiete unterbreiten. Unsere Markenheftchen-Bund-Liste ohne Matrix-Code ist bis auf den Nachtrag weiterhin gültig.

Das Angebot ist freibleibend. Bitte haben Sie Verständnis, dass einige Positionen nur 1x bzw. in geringer Menge vorhanden sind, so dass ein Ausverkauf möglich ist. Sie kaufen ohne Risiko! Stücke, die Ihnen nicht gefallen, können Sie innerhalb von 10 Tagen zurück senden.

Bei Lieferung Porto stets extra. Es wird grundsätzlich die billigste abgesicherte Versendungsform gewählt: Bis 50,- Euro Einschreiben, über 50,- Euro als selbstgebuchtes Paket (versichert bis 500,- Euro), Paketgebühr bis 5 kg z. Zt. 6,50 Euro. Für Bestellungen, die auf Kundenwunsch davon abweichend im Normalbrief oder als Einschreiben (Wert über 50,- Euro) versandt werden, trägt das Risiko im Falle eines Sendungsverlustes der Empfänger. Über 250,- Euro portofrei als Paketsendung. Bei anderen gewünschten Versendungsarten ist die Differenz vom Besteller zu tragen. Keine Kosten für Verpackung. Der Rechnungsbetrag ist, außer bei einer Ratenzahlungsvereinbarung, innerhalb von 14 Tagen fällig.

Ein Hinweis: Sammler, die etwas gekauft haben, erhalten unsere Folgelisten sofort nach Erscheinen! Eine Anforderung ist daher nicht mehr nötig! Ratenzahlung ab 25,- Euro kann auf Wunsch vereinbart werden.

Wir beantworten alle Zuschriften so schnell wie möglich. Gerade bei Neuerscheinung einer Liste kann es jedoch zu Verzögerungen kommen. Hier bitten wir um Ihr Verständnis.

Alle ungeprüften Positionen können auf Wunsch gegen Kostenerstattung geprüft werden. Bitte beachten Sie, dass die Mindestprüfgebühr 15,- Euro + MWSt. beträgt, so dass mit Portogebühren bei einer Einzelprüfung von ca. 25,- Euro zu rechnen ist.

LISTE 1/2023-1



MARKENSET
10 x 1,00 € + selbstklebend
+ praktische
Verpackgröße

Markenheftchen
und
Folienblätter
Bund mit
Matrix-Code



Brunner GbR

Alte Straße 29
90596 Schwanstetten
Telefon 0 91 70 / 12 86
E-mail: bmvbrunner@t-online.de
Internet: www.bmvbrunner.de

Neue Dauerserie ‚Welt der Briefe‘ - Folienblätter 113 bis 116, 119

Nach 16 Jahren wird mit der zum 1. Januar 2022 angekündigten Gebührenerhöhung die von vielen lieb gewonnene Dauerserie Blumen zum größten Teil durch die neue Dauerserie ‚Welt der Briefe‘ abgelöst. Die neue Dauerserie wurde von der Bonner Grafikerin Bettina Walter gestaltet. Die neuen Folienblätter wurden in vier Druckereien hergestellt. Von der Bundesdruckerei Berlin den Wert 5 ct, von Bagel Security Print die Folienblätter 5 ct, 85 ct, 100 ct und 160 ct, von der Druckerei Royal Joh. Enschedé in Haarlem in den Niederlanden die 5 ct und 70 ct, von Giesecke & Devrient die 5 ct, 85 ct, 100 ct, 160 ct und 275 ct. Wie zu erwarten war, lassen sich alle Folienblätter und auch die Marken daraus für Spezielsammler unterscheiden.

Folienblatt 113 ‚Welt der Briefe‘ Seebriefrose 10 x 0,05

Für das Folienblatt 113 hat die Deutsche Post Aufträge an alle vier Druckereien vergeben. Auf dieser Seite sind nur die wichtigsten Merkmale angegeben, für eine sichere Unterscheidung sind diese jedoch völlig ausreichend.

FB 113I Bundesdruckerei Bln.



FB Nr.	Wert Cent	Preis 0	Preis **	Verp.-Aufkl.	Außenseite MARKENSET mit Raster
113I	5	1,50	1,50	2,00	

FB 113II Bagel Security Print



FB Nr.	Wert Cent	Preis 0	Preis **	Verp.-Aufkl.	Roter Raster in den Stiften, 75° / 15°
113II	5	1,50	1,50	2,00	

FB 113III Royal Joh. Enschedé

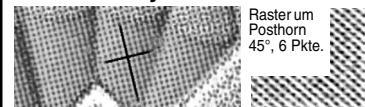

FB Nr.	Wert Cent	Preis 0	Preis **	Verp.-Aufkl.	Roter Raster in den Stiften 15° / 75°
113III	5	1,50	1,50	2,00	

FB 113IV Giesecke & Devrient



FB Nr.	Wert Cent	Preis 0	Preis **	Verp.-Aufkl.	Außenseite MARKENSET ohne Raster
113IV	5	1,50	1,50	2,00	

Folienblatt 114 ‚Welt der Briefe‘ Bagel und Giesecke & Devrient - Brieftaube 10 x 0,85

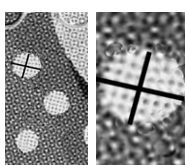

Prod.-Nr.	Barcode	Produktname	Preis
1523 02019	4 050357 020837	Folienblatt 114a	13,00

Prod.-Nr.	Barcode	Produktname	Preis
1523 02019	4 050357 020837	Folienblatt 114a	15,00

Prod.-Nr.	Barcode	Produktname	Preis
1620 20157	4 050357 020974	Folienblatt 116b	15,00

114a	Verpackungsaufkleber Bagel	2,00
114aI	Verpackungsaufkleber G & D	

114b	Verpackungsumschlag Bagel	
------	---------------------------	--

Folienblatt 115 ‚Welt der Briefe‘ Bagel und Giesecke & Devrient - Briefsegler 10 x 1,00

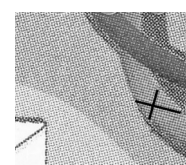

Prod.-Nr.	Barcode	Produktname	Preis
1523 03005	4 050357 020844	Folienblatt 115a	15,00

Prod.-Nr.	Barcode	Produktname	Preis
1523 03005	4 050357 020844	Folienblatt 115a	17,00

Prod.-Nr.	Barcode	Produktname	Preis
1620 20158	4 050357 020981	Folienblatt 115b	17,00

115a	Verpackungsaufkleber Bagel	2,00
115aI	Verpackungsaufkleber G & D	

115b	Verpackungsumschlag G & D	
------	---------------------------	--

Folienblatt 116 ‚Welt der Briefe‘ Giesecke & Devrient und Bagel - Briefdrachen 10 x 1,60

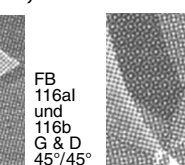
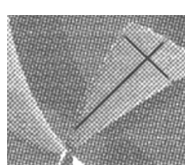

Prod.-Nr.	Barcode	Produktname	Preis
1523 04006	4 050357 020851	Folienblatt 116a	24,00

Prod.-Nr.	Barcode	Produktname	Preis
1523 04006	4 050357 020851	Folienblatt 116a	26,00

Prod.-Nr.	Barcode	Produktname	Preis
1620 20155	4 050357 020950	Folienblatt 116b	26,00

116a	Verpackungsaufkleber G & D	2,00
116aI	Verpackungsaufkleber Bagel	

116b	Verpackungsumschlag G & D	
------	---------------------------	--

Folienblatt 117 ‚Welt der Briefe‘ Giesecke & Devrient



Leuchtfederstift 10 x 2,75

Prod.-Nr.	Barcode	Produktname	Preis
1523 05004	4 050357 021018	Folienblatt 117	42,00

117	Verpackungsaufkleber G & D	3,00
-----	----------------------------	------

FB 119 ‚WdB‘ - R. J. Enschedé u. Bagel - Briefsegler 10 x 0,70



FB 119a Enschedé Prod.-Nr. 1523 01005 11,-

FB 119b Enschedé Prod.-Nr. 1620 20156 13,-

Prod.-Nr.	Barcode	Produktname	Preis
1523 01005	4 050357 021018	FB 119a Bagel	13,-

119a	Verpackungsaufkl. Enschedé	2,00
119aI	Verpackungsaufkleber Bagel	3,00
119b	Verpackungsumschl. Enschedé	

Folienblätter mit Matrix-Code

FB Nr.	Beschreibung der Folienblätter	Preis o blau	Preis **	Verp.- Aufkl.
104A	Dig.Wandel Zähng.weit	25,-	25,-	7,00
104B	Dig.Wandel Zähng.eng	15,-	15,-	4,00
105I	Die Sendung mit der Maus	20,-	20,-	5,00
105II	Die Sendung mit der Maus	18,-	18,-	5,00
106	U-Bahn Hamburg	15,-	15,-	2,00
107	Gewitter	12,-	12,-	2,00
108	U-Bahn Frankfurt	40,-	40,-	5,00
109	Steinbock	15,-	15,-	3,00

FB Nr.	Beschreibung der Folienblätter	Preis o blau	Preis **	Verp.- Aufkl.
110	Street Art	12,-	12,-	5,00
111	Deep Blue - Kasparow	17,-	17,-	3,00
112	Frohe Weihnachten	12,-	12,-	2,00
118	Rumpelstilzchen	19,-	19,-	
120	Benjamin Blümchen	13,-	13,-	2,00
121	Botschaft des Engels	19,-	19,-	
122	Friedvolle Weihnachten!	13,-	13,-	



Folienblatt 105 - 50 Jahre Sendung mit der Maus



Folienblatt 107 - Himmelsereignisse: Gewitter



FB 109 Steinbock

Folienblatt 104 ‚Digitaler Wandel‘ in zwei Auflagen

Das 1. Folienblatt mit Matrix-Code wurde passenderweise mit der selbstklebenden Marke ‚Digitaler Wandel‘ herausgegeben. Dieses Folienblatt wurde von 2 Druckereien gedruckt: Bundesdruckerei und Enschedé. Wie es fast schon zu erwarten war, sind die beiden Folienblätter deutlich zu unterscheiden. Michel hat die beiden Folienblätter mit 104A (Bundesdruckerei) und 104B (Enschedé) katalogisiert, da die beiden Druckereien unterschiedliche Zähnungen verwendeten.

Verschiedene Zähnungen bei den Folienblättern von der Bundesdruckerei Berlin und von Joh. Enschedé, Holland

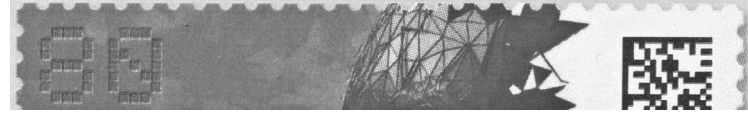

Folienblatt 104A Bundesdruckerei Berlin mit weiter Zähnung (waagrecht 28 Zahnlöcher)



Folienblatt 104B Joh. Enschedé, Niederlande mit enger Zähnung (waagrecht 37 Zahnlöcher)

Verschiedene Raster auf der Deckelseite bei den Folienblättern von der Bundesdruckerei und von Enschedé am Beispiel der 80

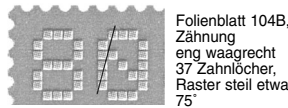

FB Mi.-Nr.	Beschreibung der Folienblätter Digitaler Wandel	Preis o blau	Preis **	Verp.- Aufkl.
104A	Zähnung weit, Raster flach	25,-	25,-	7,00
104B	Zähnung eng, Raster steil	15,-	15,-	4,00

Mi.-Nr.	Beschreibung der Marken aus Folienblätter Digitaler Wandel	Preis o blau	Preis **
3592A	Zähnung weit	2,80	2,80
3592B	Zähnung eng	1,70	1,70

Folienblatt 105 ‚50 Jahre Sendung mit der Maus‘ in 2 Auflagen

Auch das 2. Folienblatt mit Matrix-Code wurde von zwei Druckereien gedruckt: Bundesdruckerei Berlin und Bagel Security-Print in Düsseldorf. Auch diese beiden Folienblätter lassen sich deutlich unterscheiden. Michel wird die beiden Folienblätter mit 105I (Bundesdruckerei) und 105II (Bagel) katalogisieren. Die Folienblätter unterscheiden sich nicht durch die Zähnung sondern durch kleine Rasterunterschiede auf der Deckelvorderseite bzw. bei den Marken.



Unterschiede beim Folienblatt: Rand um das Posthorn bzw. beim Wort MARKENSET sowie bei den Marken die Zunge der Ente

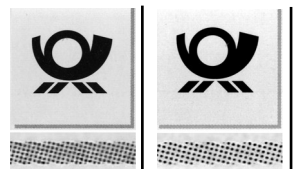

FB 105I: Rand um Posthorn Raster eng



Folienblatt 105I: MARKEN von MARKENSET mit Raster
Folienblatt 105II: MARKEN von MARKENSET ohne Raster
105I = Bundesdruckerei - 105II = Bagel



Folienblatt 105I: Zunge ohne Raster
Folienblatt 105II: Zunge mit Raster

FB Mi.-Nr.	Beschreibung der Folienblätter 50 Jahre Sendung mit der Maus	Preis o blau	Preis **	Verp.- Aufkl.
105I	Markenset mit Raster	20,-	20,-	4,00
105II	Markenset ohne Raster	18,-	18,-	4,00

Mi.-Nr.	Beschreibung der Marken aus Folienblätter 50 Jahre Sendung mit der Maus	Preis o blau	Preis **
3597I	Zunge ohne Raster	2,20	2,20
3597II	Zunge mit Raster	2,00	2,00

Drei Plattenfehler im Michel-Spezial beim Folienblatt 105II



FB 105II/II Fehler Matrix F 1, 3, 5, 7, 9 mit 5x PLF 100,00

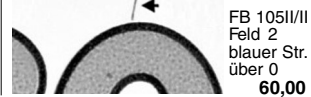

FB 105II/II Feld 10 roter Strich über Auge 60,00

„Die Maus wird 50‘ und bekommt eine Briefmarke

Zu diesem Jubiläum hat die Deutsche Post wie bekannt eine Briefmarke herausgegeben. Der Westdeutsche Rundfunk hat mit einem Kamerateam die Herstellung dieser Briefmarke begleitet und in einem beachtenswerten Filmbeitrag nicht nur für Kinder sondern für alle Sammler von MH und Folienblättern Bilder u. a. aus der Bundesdruckerei gezeigt. Diesen Beitrag anzusehen lohnt sich! Sie können den Beitrag ansehen unter: <https://kinder.wdr.de/tv/die-sendung-mit-der-maus/av/video-so-wird-die-maus-briefmarke-gemacht-100.htm>

Einzelmarken selbstklebend aus Folienblättern ‚Welt der Briefe‘

Mi.-Nr.	Wert Cent	aus FB	Markenmotiv	Welt der Briefe	EZM o blau **
5 - 3651I	5	113I	Seebriefrose	0,30	0,30
5 - 3651II	5	113II	Seebriefrose	0,30	0,30
5 - 3651III	5	113III	Seebriefrose	0,30	0,30
5 - 3651IV	5	113IV	Seebriefrose	0,30	0,30

Mi.-Nr.	Wert Cent	aus FB	Markenmotiv	Welt der Briefe	EZM o blau **
3678I	70I	119a,bl	Brief a. Umlaufbahn	1,30	1,30
3678II	70II	119aII	Brief a. Umlaufbahn	1,50	1,50
3652I	85I	114a,bl	Brieftaube	1,50	1,50

Mi.-Nr.	Wert Cent	aus FB	Markenmotiv	Welt der Briefe	EZM o blau **
100 - 3653I	100	3653I	Bagel Security Print, Rasterung in den Schleifen	75°/15°	
100 - 3653II	100	3653II	Giesecke & Devrient, Rasterung in den Schleifen	45°/45°	
160 - 3654I	160	3654I	Giesecke & Devrient, Rasterung in den Schleifen	45°/45°	
160 - 3654II	160	3654II	Bagel Security Print, Rasterung in den Schleifen	75°/15°	
70 - 3678I	70	3678I	Royal Joh. Enschedé, Rasterung in d. Umlaufbahn	15°/75°	
70 - 3678II	70	3678II	Bagel Rasterung in d. Umlaufbahn	75°/15°	

Selbstklebende Marken aus Folienblättern mit Matrix-Code ** und ©

Nr.	Wert	aus FB	Markenmotiv	EZM o blau **
3592A	80	104A	Dig.Wandel Zähng.weit	2,80 2,80
3592B	80	104B	Dig.Wandel Zähng.eng	1,70 1,70
3597I	80	105I	Die Sendung mit d.Maus	2,20 2,20
3597II	80	105II	Die Sendung mit d.Maus	2,00 2,00

Selbstklebende Marken für Sammlerzwecke (Rückseite weiß) mit Matrix-Code ** u. ©

Marken-Nr.	Wert	Marken-Motiv	EZM o bl. **
3592AIII	80	Dig.Wandel Zähng.weit	2,50 2,50
3597IIII	80	Die Sendung mit der Maus	2,50 2,50
3607IIII	95	U-Bahn Hamburg	2,50 2,50
3617IIII	80	Gewitter	2,20 2,20
3628IIII	2,70	U-Bahn Frankfurt	5,40 5,40